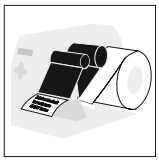

Betriebsmittelkennzeichnung

Etiketten auf Rolle für Thermotransferdrucker

Etiketten auf Rolle

aus verschiedenen Materialien zur Bedruckung mit Thermotransferdrucker. Es stehen viele verschiedene Größen, Farben und Materialien zur Verfügung, so dass Sie für jede Anwendung ein geeignetes Etikett in unserem Standard-Programm oder in individueller Fertigung schnell finden.

Material: **Polyester**

Bestell-Nr.	Etiketten-breite mm	Etiketten-höhe mm	Etiketten / Reihe	Etiketten / Rolle	Rollen-breite mm
RTT-01500060xx	15	6	5	10.000	105
RTT-01500080xx	15	8	5	10.000	105
RTT-01500090xx	15	9	5	10.000	105
RTT-01700085xx	17	8,5	5	10.000	105
RTT-01800060xx	18	6	4	10.000	105
RTT-01800080xx	18	8	4	10.000	105
RTT-01800090xx	18	9	4	10.000	105
RTT-01900065xx	19	6,5	4	10.000	105
RTT-02000070xx	20	7	4	10.000	105
RTT-02000080xx	20	8	4	10.000	105
RTT-02000100xx	20	10	4	10.000	105

xx = Material

671 = Polyester, weiß matt
585 = Polyester, silber matt
672 = Polyester, gelb matt

Weitere Größen auf Anfrage.

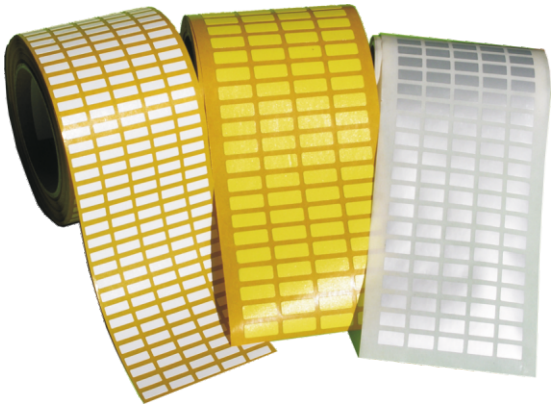

Spezifikation	RTT
Material:	Polyester, MC671 weiß matt[1]) MC585 silber matt[1]), metallisiert*) Mc672 / gelb matt
[1])UL zugelassen	MH 18072

*) Achtung: Kanten sind elektrisch leitend !

Dicke:	0,05 mm
Kleber:	Acrylatkleber, permanent
Temperaturbereich:	-40° bis +150° C
Bedruckbar mit:	Thermotransferdrucker
Empfohlenes Farbband:	TTB-RI-110; TTB-TRZ-110
Beständig gegen:	Hitze, Feuchtigkeit, Alterung, Lösungsmittel

Kleine Etiketten sauber und exakt platzieren mit dem Etikettenheber (siehe B1-2).

Betriebsmittelkennzeichnung

Etiketten auf Rolle für Thermotransferdrucker

Etiketten auf Rolle

Material: **Vinyl**

Bestell-Nr.	Etiketten-breite mm	Etiketten-höhe mm	Etiketten / Reihe	Etiketten / Rolle	Rollen-breite mm
RTT-01500060xx	15	6	5	10.000	105
RTT-01500080xx	15	8	5	10.000	105
RTT-01500090xx	15	9	5	10.000	105
RTT-01700085xx	17	8,5	5	10.000	105
RTT-01800060xx	18	6	4	10.000	105
RTT-01800080xx	18	8	4	10.000	105
RTT-01800090xx	18	9	4	10.000	105
RTT-01900065xx	19	6,5	4	10.000	105
RTT-02000070xx	20	7	4	10.000	105
RTT-02000080xx	20	8	4	10.000	105
RTT-02000100xx	20	10	4	10.000	105

xx = Material

21 = Vinyl, dunkelgelb glzd.
22 = Vinyl, hellgelb glzd.
23 = Vinyl, silber
26 = Vinyl, weiß glzd.

Weitere Größen auf Anfrage.

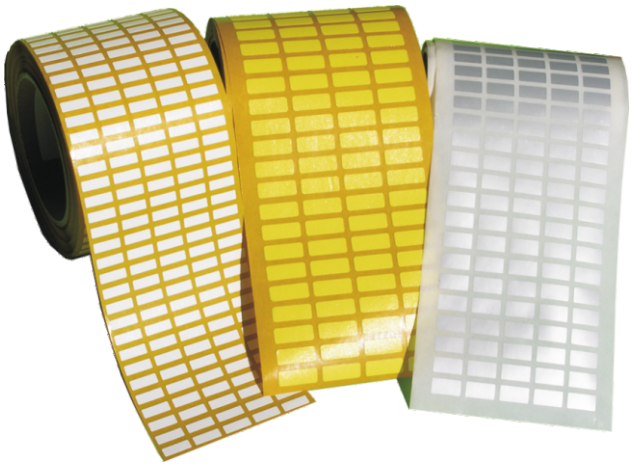

Spezifikation	RTT Vinyl
Material:	MC 21 Vinyl dunkelgelb glzd MC 22 Vinyl hellgelb glzd MC 23 Vinyl silber glzd MC 26 Vinyl weiß glzd
Dicke:	0,075 mm
Kleber:	Acrylatkleber, permanent
Temperaturbereich:	-40 bis +80°C
Bedruckbar mit:	Thermotransferdrucker
Empfohlenes Farbband:	TTB-TRZ-110; TTB-Y203-110

Kleine Etiketten sauber und exakt platzieren mit dem Etikettenheber (siehe B1-2).

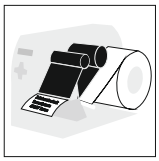

Betriebsmittelkennzeichnung

Etiketten auf Rolle für Thermotransferdrucker

Etiketten aus Gewebe auf Rolle zur Bedruckung mit Thermotransferdrucker. Es stehen verschiedene Größen und Farben zur Verfügung, Diese Etiketten sind mit einem agressiven, wieder ablösbaren Kleber versehen. Damit können Etiketten z. B. von einem ausgewechselten Betriebsmittel abgenommen und auf das neue wieder aufgeklebt werden.

Material: **TESA® Gewebe**

Bestell-Nr.	Etiketten-breite mm	Etiketten-höhe mm	Etiketten / Reihe	Etiketten / Rolle	Rollen-breite mm
RTT-01500060xx	15	6	5	10.000	105
RTT-01500080xx	15	8	5	10.000	105
RTT-01500090xx	15	9	5	10.000	105
RTT-01700085xx	17	8,5	5	10.000	105
RTT-01800060xx	18	6	4	10.000	105
RTT-01800080xx	18	8	4	10.000	105
RTT-01800090xx	18	9	4	10.000	105
RTT-01900065xx	19	6,5	4	10.000	105
RTT-02000070xx	20	7	4	10.000	105
RTT-02000080xx	20	8	4	10.000	105
RTT-02000100xx	20	10	4	10.000	105

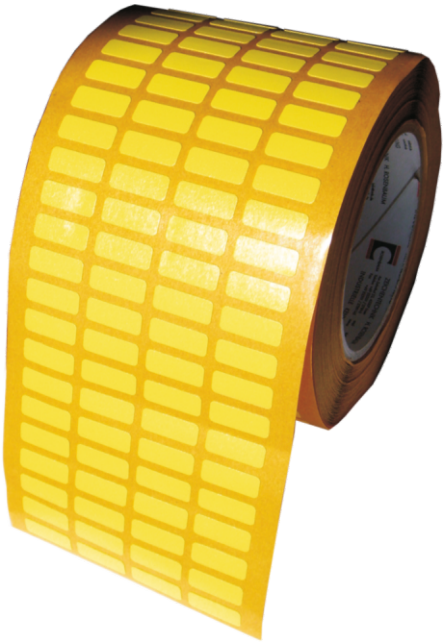

xx = Material

48 = Tesa® Gewebe, gelb
49 = Tesa® Gewebe, weiß
50 = Tesa® Gewebe, grau

Weitere Größen auf Anfrage.

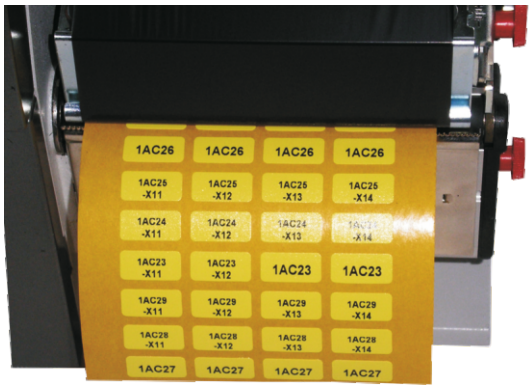

Kleine Etiketten sauber und exakt platzieren mit dem Etikettenheber (siehe B1-2).

Spezifikation	RTT kunststoffbeschichtetes Gewebe
Material:	MC 48 Gewebe gelb MC 49 Gewebe weiß MC 50 Gewebe grau
Dicke:	0,25 mm
Kleber:	vernetzter Kautschukkleber, repositionierbar
Temperaturbereich:	gültig für MC 48 + MC 49: -40° bis +100° C (kurz bis 130°C) gültig für MC 50: 30 Min. +180° C/120 Min. +160°C dauerhaft +100° C
Bedruckbar mit:	Thermotransferdrucker
Empfohlenes Farbband:	TTB-RI-110; TTB-TRZ-110