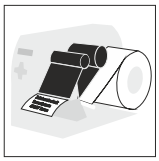

Betriebsmittelkennzeichnung

Etiketten auf Rolle für Thermotransferdrucker

Etiketten auf Rolle

aus verschiedenen Materialien zur Bedruckung mit Thermotransferdrucker. Es stehen viele verschiedene Größen, Farben und Materialien zur Verfügung, so dass Sie für jede Anwendung ein geeignetes Etikett in unserem Standard-Programm oder in individueller Fertigung schnell finden.

Material: **Polyester**

Bestell-Nr.	Etiketten-breite mm	Etiketten-höhe mm	Etiketten / Reihe	Etiketten / Rolle	Rollen-breite mm
RTT-01500060xx	15	6	5	10.000	105
RTT-01500080xx	15	8	5	10.000	105
RTT-01500090xx	15	9	5	10.000	105
RTT-01700085xx	17	8,5	5	10.000	105
RTT-01800060xx	18	6	4	10.000	105
RTT-01800080xx	18	8	4	10.000	105
RTT-01800090xx	18	9	4	10.000	105
RTT-01900065xx	19	6,5	4	10.000	105
RTT-02000070xx	20	7	4	10.000	105
RTT-02000080xx	20	8	4	10.000	105
RTT-02000100xx	20	10	4	10.000	105

xx = Material

584 = Polyester, weiß matt
585 = Polyester, silber matt
586 = Polyester, gelb matt

Weitere Größen auf Anfrage.

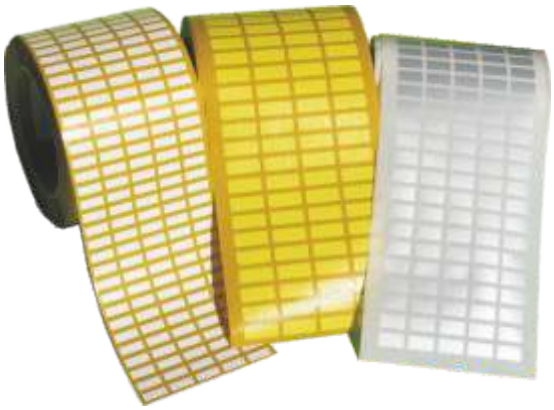

Spezifikation	RTT
Material:	Polyester, MC584 weiß matt[1]) MC585 silber matt[1]), metallisiert*) MC5862 / gelb matt
[1])UL zugelassen	MH 18072

*) Achtung: Kanten sind elektrisch leitend !

Dicke:	0,05 mm
Kleber:	Acrylatkleber, permanent
Temperaturbereich:	-40° bis +150° C
Bedruckbar mit:	Thermotransferdrucker
Empfohlenes Farbband:	TTB-RI-110; TTB-TRZ-110
Beständig gegen:	Hitze, Feuchtigkeit, Alterung, Lösungsmittel

Kleine Etiketten sauber und exakt platzieren mit dem Etikettenheber (siehe B1-2).

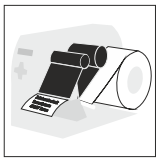

Betriebsmittelkennzeichnung

Etiketten auf Rolle für Thermotransferdrucker

Etiketten auf Rolle

Material: **Vinyl**

Bestell-Nr.	Etiketten-breite mm	Etiketten-höhe mm	Etiketten / Reihe	Etiketten / Rolle	Rollen-breite mm
RTT-01500060xx	15	6	5	10.000	105
RTT-01500080xx	15	8	5	10.000	105
RTT-01500090xx	15	9	5	10.000	105
RTT-01700085xx	17	8,5	5	10.000	105
RTT-01800060xx	18	6	4	10.000	105
RTT-01800080xx	18	8	4	10.000	105
RTT-01800090xx	18	9	4	10.000	105
RTT-01900065xx	19	6,5	4	10.000	105
RTT-02000070xx	20	7	4	10.000	105
RTT-02000080xx	20	8	4	10.000	105
RTT-02000100xx	20	10	4	10.000	105

xx = Material

21 = Vinyl, dunkelgelb glzd.
22 = Vinyl, hellgelb glzd.
23 = Vinyl, silber
26 = Vinyl, weiß glzd.

Weitere Größen auf Anfrage.

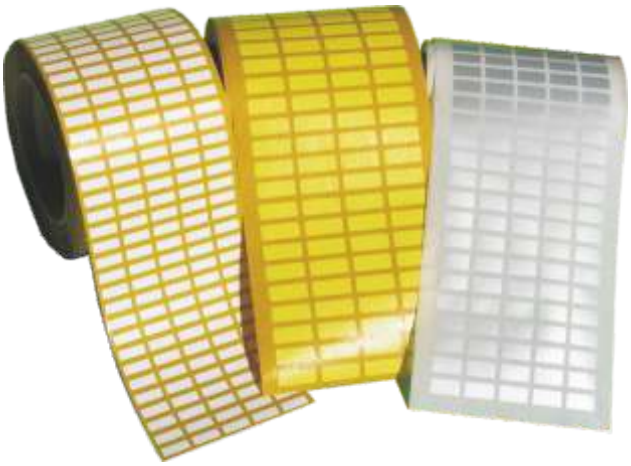

Spezifikation	RTT Vinyl
Material:	MC 21 Vinyl dunkelgelb glzd MC 22 Vinyl hellgelb glzd MC 23 Vinyl silber glzd MC 26 Vinyl weiß glzd
Dicke:	0,075 mm
Kleber:	Acrylatkleber, permanent
Temperaturbereich:	-40 bis +80°C
Bedruckbar mit:	Thermotransferdrucker
Empfohlenes Farbband:	TTB-TRZ-110; TTB-Y203-110

Kleine Etiketten sauber und exakt platzieren mit dem Etikettenheber (siehe B1-2).

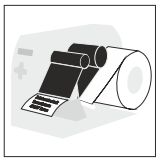

Betriebsmittelkennzeichnung

Etiketten auf Rolle für Thermotransferdrucker

Etiketten aus Gewebe auf Rolle zur Bedruckung mit Thermotransferdrucker. Es stehen verschiedene Größen und Farben zur Verfügung, Diese Etiketten sind mit einem agressiven, wieder ablösbaren Kleber versehen. Damit können Etiketten z. B. von einem ausgewechselten Betriebsmittel abgenommen und auf das neue wieder aufgeklebt werden.

Material: **TESA® Gewebe**

Bestell-Nr.	Etiketten-breite mm	Etiketten-höhe mm	Etiketten / Reihe	Etiketten / Rolle	Rollen-breite mm
RTT-01500060xx	15	6	5	10.000	105
RTT-01500080xx	15	8	5	10.000	105
RTT-01500090xx	15	9	5	10.000	105
RTT-01700085xx	17	8,5	5	10.000	105
RTT-01800060xx	18	6	4	10.000	105
RTT-01800080xx	18	8	4	10.000	105
RTT-01800090xx	18	9	4	10.000	105
RTT-01900065xx	19	6,5	4	10.000	105
RTT-02000070xx	20	7	4	10.000	105
RTT-02000080xx	20	8	4	10.000	105
RTT-02000100xx	20	10	4	10.000	105

xx = Material

48 = Tesa® Gewebe, gelb
49 = Tesa® Gewebe, weiß
50 = Tesa® Gewebe, grau

Weitere Größen auf Anfrage.

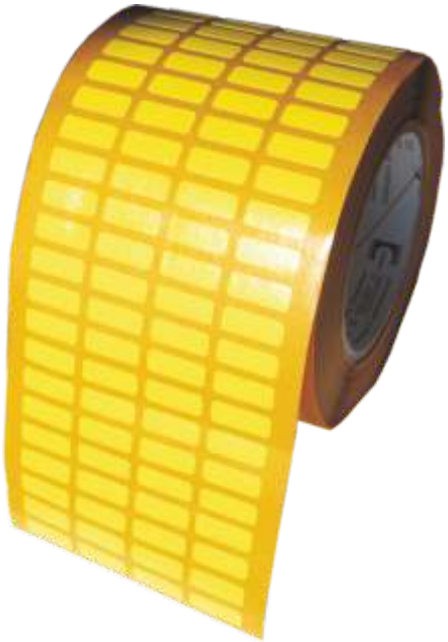

Spezifikation	RTT kunststoffbeschichtetes Gewebe
Material:	MC 48 Gewebe gelb MC 49 Gewebe weiß MC 50 Gewebe grau
Dicke:	0,25 mm
Kleber:	vernetzter Kautschukkleber, repositionierbar
Temperaturbereich:	gültig für MC 48 + MC 49: -40° bis +100° C (kurz bis 130°C) gültig für MC 50: 30 Min. +180° C/120 Min. +160°C dauerhaft +100° C
Bedruckbar mit:	Thermotransferdrucker
Empfohlenes Farbband:	TTB-RI-110; TTB-TRZ-110

Kleine Etiketten sauber und exakt platzieren mit dem Etikettenheber (siehe B1-2).

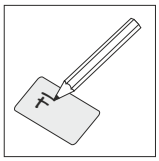

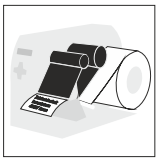

Betriebsmittelkennzeichnung

Stromkreis-Bezeichnungsschilder

Stromkreis-Bezeichnungsschilder
nach VDE 0108; IEC 60445; EN 60445

als Schilder zum Selbstbeschriften mit Spezial-Permanentschreibern oder mit Thermotransferdrucker.

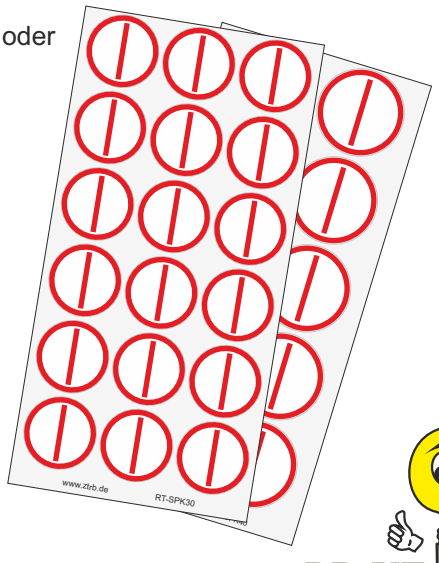

Schilder auf Karte
Blanko, beschriftbar mit Spezial-Permanent-Stiften.

Bestell-Nr.	Markierer Ø mm	Markierer / Karte	Farbe
RT-SKP30	30	18	weiß/rot
RT-SKP40	40	10	weiß/rot

Spezifikation	RT-SKP
Material:	MC0032 Polyethylen weiß
Dicke:	0,07 mm
Kleber:	Acrylatkleber, permanent
Temperaturbereich:	-30° bis +110° C
Beschriftbar mit:	Spezial-Permantschreiber 317 / 318 (s.Seite B1-1)
Einsatz:	Innenanwendungen

Siehe Seite PL-4

Bedruckung mit Stromkreis- und Leuchtennummer auf Anfrage

Schilder auf Rolle
beschriftbar mit Thermotransferdrucker.

Bestell-Nr.	Markierer Ø mm	Markierer / Rolle	Farbe
RTTS-0300030051	30	1.000	weiß/rot
RTTS-0400040051	40	1.000	weiß/rot

Spezifikation	RTTS
Material:	MC 51 Polyester weiß
Dicke:	0,05 mm
Kleber:	spezieller Acrylatkleber für schwierige Untergründe
Temperaturbereich:	-40 bis +150°C
Beständig gegen:	die meisten mineralischen Öle und Fette, Kraftstoffe, aliphatische Lösungsmittel, schwache Säuren, Salze und Alkalien
Bedruckbar mit:	Thermotransferdrucker
Empfohlenes Farbband:	TTB-203Y-110; TTB-RI-110
Einsatz:	Innen- und Außenanwendungen

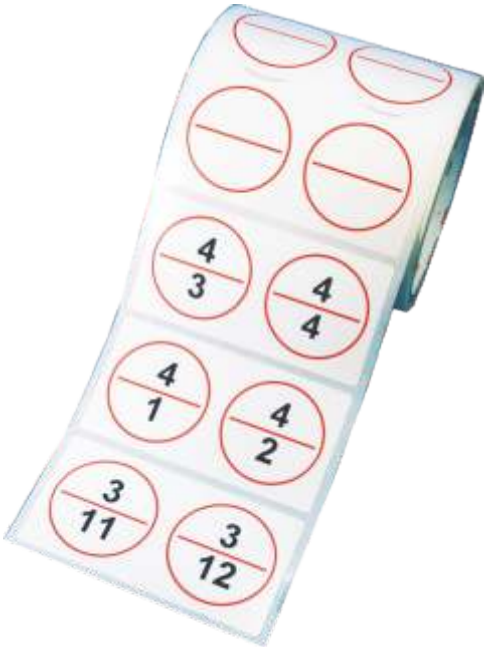

ZEICHENTECHNIK ROSENBAUM
Tel 0201/27 89-0 * Fax 0201/27 89-145 * Email info@ztrb.de

ZEICHENTECHNIK ROSENBAUM
GmbH & Co. KG
Industrielle Kennzeichnung

Am Zehnthof 52
D-45307 Essen
Tel.: 0201/27 89-0
Fax: 0201/27 89-145
Email: info@ztrb.de
Internet: www.ztrb.de

Alle Angaben in unseren Verkaufsunterlagen basieren auf unseren Erfahrungen und Tests, sowie auf Angaben unserer Lieferanten. Eine Verbindlichkeit für die zu erzielenden Ergebnisse kann daraus nicht abgeleitet werden. Der Verkauf erfolgt unter der Auflage, dass der Käufer die Ware vor produktmäßigem Gebrauch, bezüglich seiner Anwendung und technischer Beschaffenheit geprüft, erprobt und keinerlei Mängel festgestellt hat.

Es gelten ausschließlich die Verwendungs- und Handhabungsvorschriften des Herstellers, inkl. des sich hieraus ergebenden Haftungsausschlusses. Alle Angaben über Lieferumfang, Aussehen und technische Details, basieren auf den zum Zeitpunkt der Drucklegung. Änderungen, Irrtümer vorbehalten.